



CAR

CADASTRO AMBIENTAL RURAL

Boletim Informativo
Dados até 30 de junho de 2018



MINISTÉRIO DO
MEIO AMBIENTE



EXTRATO GERAL

BRASIL

EXTRATO – BRASIL

ÁREA PASSÍVEL DE CADASTRO ¹	ÁREA TOTAL CADASTRADA ²	PERCENTUAL DE ÁREA CADASTRADA ³
397.836.864 ha	455.469.947 ha	Acima de 100%

Número de Imóveis Cadastrados²: 5.205.983

¹A área passível de cadastro é estimada com base no Censo Agropecuário 2006, do Instituto Brasileiro de Geografia e Estatística - IBGE, e nas atualizações do Distrito Federal e dos estados Amapá, Amazonas, Espírito Santo, Pará e Mato Grosso

²As informações correspondem à soma dos dados: do Sistema de Cadastro Ambiental Rural (SICAR); e dos sistemas estaduais do Mato Grosso do Sul e de São Paulo; o número de imóveis cadastrados considera o número de beneficiários dos Assentamentos da Reforma Agrária, bem como de famílias inscritas em Territórios de Povos e Comunidades Tradicionais; dados não incluem as áreas cadastradas em Unidades de Conservação da Natureza de Uso Sustentável, nas quais admite-se a permanência de populações tradicionais

³Percentual calculado com base na área passível de cadastro

**Incremento em relação ao
mês anterior⁴**
 7.150.693 hectares

Incremento mensal em área
de imóveis:
1,60%

EXTRATO GERAL – BRASIL

	Região	Área Passível de Cadastro ¹ em hectares	Área Cadastrada em hectares	Imóveis Cadastrados	Percentual de Área Cadastrada ²
Geral Brasil	Norte	93.717.515	139.214.345	702.797	Acima de 100%
	Nordeste	76.074.156	75.387.438	1.621.605	99,10%
	Centro-Oeste	129.889.570	128.292.501	415.272	98,77%
	Sudeste	56.374.996	67.770.809	1.165.533	Acima de 100%
	Sul	41.780.627	44.804.855	1.300.776	Acima de 100%
Subtotal³		397.836.864	455.469.947	5.205.983	Acima de 100%
Unidades de Conservação ⁴			30.754.914	22.484	
Total		428.591.779	486.224.862	5.228.467	Acima de 100%

¹Área estimada com base no Censo Agropecuário 2006 (IBGE) e nas atualizações do Distrito Federal e dos estados Amapá, Amazonas, Espírito Santo, Pará e Mato Grosso

²Percentual calculado com base na área passível de cadastro

³As informações correspondem à soma dos dados registrados: do Sistema de Cadastro Ambiental Rural - SICAR (até 30/06/2018); e dos sistemas estaduais do Mato Grosso do Sul (até 30/06/2018) e São Paulo (até 01/07/2018); considera o número de beneficiários dos Assentamentos da Reforma Agrária, bem como o número de famílias inscritas em Territórios de Povos e Comunidades Tradicionais; dados não incluem as áreas cadastradas em Unidades de Conservação da Natureza de Uso Sustentável, nas quais admite-se a permanência de populações tradicionais

⁴Informações dos dados cadastrados no SICAR referentes às Unidades de Conservação da Natureza de Uso Sustentável nas quais admite-se a permanência de populações tradicionais

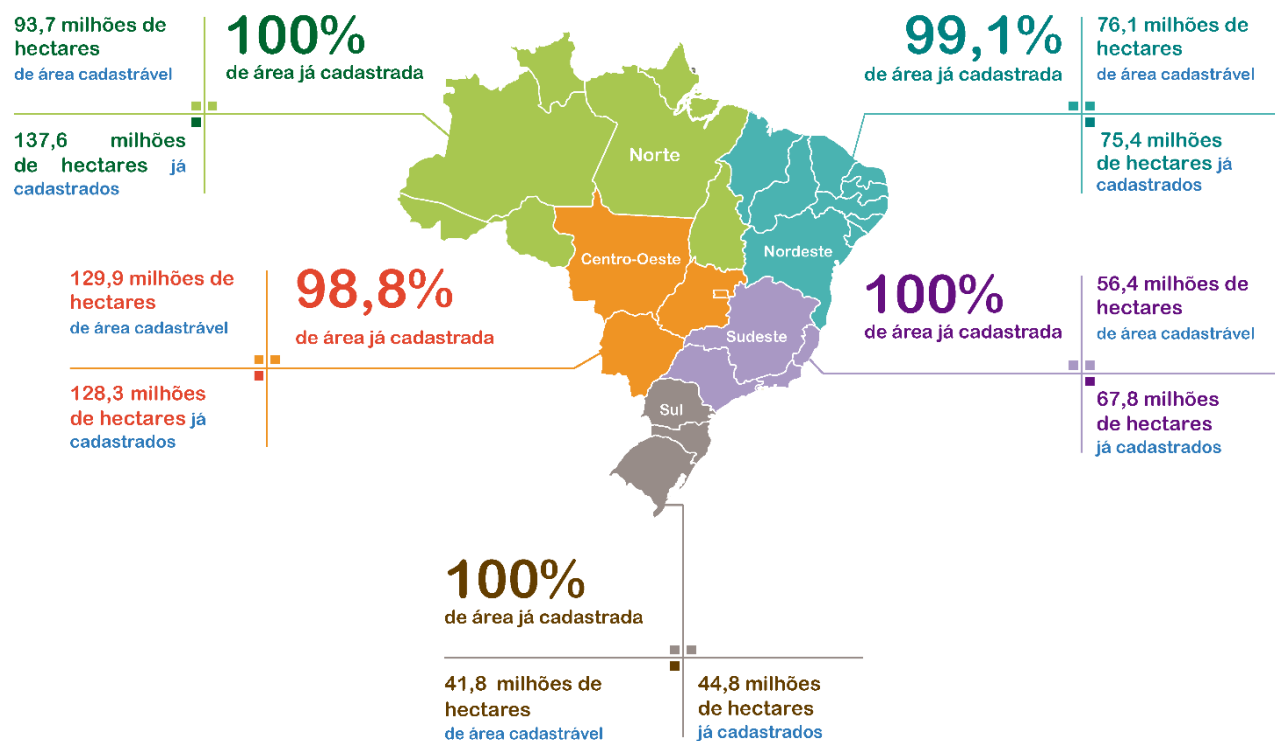

Extrato Estados

Região Norte

EXTRATO – ACRE

ÁREA PASSÍVEL DE CADASTRO ¹	ÁREA TOTAL CADASTRADA ²	PERCENTUAL DE ÁREA CADASTRADA ³
3.528.543 ha	9.392.171 ha	Acima de 100%

Número de Imóveis Cadastrados²: 48.693

¹Área estimada com base no Censo Agropecuário 2006 (IBGE)

²Informações extraídas do Sistema de Cadastro Ambiental Rural (SICAR), em 30/06/2018, considerando o número de beneficiários dos Assentamentos da Reforma Agrária, bem como de famílias inscritas em Territórios de Povos e Comunidades Tradicionais; dados não incluem as áreas cadastradas em Unidades de Conservação da Natureza de Uso Sustentável, nas quais admite-se a permanência de populações tradicionais

³Percentual calculado com base na área passível de cadastro

Incremento em relação ao mês anterior

38.315 hectares

EXTRATO – AMAPÁ

ÁREA PASSÍVEL DE CADASTRO ¹	ÁREA TOTAL CADASTRADA ²	PERCENTUAL DE ÁREA CADASTRADA ³
2.079.381 ha	3.361.340 ha	Acima de 100%

Número de Imóveis Cadastrados²: 13.655

¹Dado atualizado pelo estado em Abril de 2015

²Informações extraídas do Sistema de Cadastro Ambiental Rural (SICAR), em 30/06/2018, considerando o número de beneficiários dos Assentamentos da Reforma Agrária, bem como de famílias inscritas em Territórios de Povos e Comunidades Tradicionais; dados não incluem as áreas cadastradas em Unidades de Conservação da Natureza de Uso Sustentável, nas quais admite-se a permanência de populações tradicionais

³Percentual calculado com base na área passível de cadastro

Incremento em relação ao mês anterior

39.728 hectares

EXTRATO – AMAZONAS

ÁREA PASSÍVEL DE CADASTRO ¹	ÁREA TOTAL CADASTRADA ²	PERCENTUAL DE ÁREA CADASTRADA ³
6.733.964 ha	30.982.140 ha	Acima de 100%

Número de Imóveis Cadastrados²: 76.671

¹Dado atualizado pelo estado em Abril de 2015

²Informações extraídas do Sistema de Cadastro Ambiental Rural (SICAR), em 30/06/2018, considerando o número de beneficiários dos Assentamentos da Reforma Agrária, bem como de famílias inscritas em Territórios de Povos e Comunidades Tradicionais; dados não incluem as áreas cadastradas em Unidades de Conservação da Natureza de Uso Sustentável, nas quais admite-se a permanência de populações tradicionais

³Percentual calculado com base na área passível de cadastro

Incremento em relação ao mês anterior
440.033 hectares

EXTRATO – PARÁ

ÁREA PASSÍVEL DE CADASTRO ¹	ÁREA TOTAL CADASTRADA ²	PERCENTUAL DE ÁREA CADASTRADA ³
56.836.278 ha	61.428.331 ha	Acima de 100%

Número de Imóveis Cadastrados²: 326.056

¹Dado atualizado pelo estado em Abril de 2015

²Informações extraídas do Sistema de Cadastro Ambiental Rural (SICAR), em 30/06/2018, considerando o número de beneficiários dos Assentamentos da Reforma Agrária, bem como de famílias inscritas em Territórios de Povos e Comunidades Tradicionais; dados não incluem as áreas cadastradas em Unidades de Conservação da Natureza de Uso Sustentável, nas quais admite-se a permanência de populações tradicionais

³Percentual calculado com base na área passível de cadastro

Incremento em relação ao mês anterior

557.618 hectares

EXTRATO – RONDÔNIA

ÁREA PASSÍVEL DE CADASTRO ¹	ÁREA TOTAL CADASTRADA ²	PERCENTUAL DE ÁREA CADASTRADA ³
8.433.868 ha	12.349.663 ha	Acima de 100%

Número de Imóveis Cadastrados²: 134.579

¹Área estimada com base no Censo Agropecuário 2006 (IBGE)

²Informações extraídas do Sistema de Cadastro Ambiental Rural (SICAR), em 30/06/2018, considerando o número de beneficiários dos Assentamentos da Reforma Agrária, bem como de famílias inscritas em Territórios de Povos e Comunidades Tradicionais; dados não incluem as áreas cadastradas em Unidades de Conservação da Natureza de Uso Sustentável, nas quais admite-se a permanência de populações tradicionais

³Percentual calculado com base na área passível de cadastro

Incremento em relação ao mês anterior

150.805 hectares

EXTRATO – RORAIMA

ÁREA PASSÍVEL DE CADASTRO ¹	ÁREA TOTAL CADASTRADA ²	PERCENTUAL DE ÁREA CADASTRADA ³
1.717.532 ha	4.776.123 ha	Acima de 100%

Número de Imóveis Cadastrados²: 22.064

¹Área estimada com base no Censo Agropecuário 2006 (IBGE)

²Informações extraídas do Sistema de Cadastro Ambiental Rural (SICAR), em 30/06/2018, considerando o número de beneficiários dos Assentamentos da Reforma Agrária, bem como de famílias inscritas em Territórios de Povos e Comunidades Tradicionais; dados não incluem as áreas cadastradas em Unidades de Conservação da Natureza de Uso Sustentável, nas quais admite-se a permanência de populações tradicionais

³Percentual calculado com base na área passível de cadastro

Incremento em relação ao mês anterior

114.957 hectares

EXTRATO – TOCANTINS

ÁREA PASSÍVEL DE CADASTRO ¹	ÁREA TOTAL CADASTRADA ²	PERCENTUAL DE ÁREA CADASTRADA ³
14.387.949 ha	16.924.577 ha	Acima de 100%

Número de Imóveis Cadastrados²: 81.079

¹Área estimada com base no Censo Agropecuário 2006 (IBGE)

²Informações extraídas do Sistema de Cadastro Ambiental Rural (SICAR), em 30/06/2018, considerando o número de beneficiários dos Assentamentos da Reforma Agrária, bem como de famílias inscritas em Territórios de Povos e Comunidades Tradicionais; dados não incluem as áreas cadastradas em Unidades de Conservação da Natureza de Uso Sustentável, nas quais admite-se a permanência de populações tradicionais

³Percentual calculado com base na área passível de cadastro

Incremento em relação ao mês anterior

302.919 hectares

Extrato Estados Região Nordeste

EXTRATO – ALAGOAS

ÁREA PASSÍVEL DE CADASTRO ¹	ÁREA TOTAL CADASTRADA ²	PERCENTUAL DE ÁREA CADASTRADA ³
2.112.574 ha	1.442.855 ha	68,30%

Número de Imóveis Cadastrados²: 73.705

¹Área estimada com base no Censo Agropecuário 2006 (IBGE)

²Informações extraídas do Sistema de Cadastro Ambiental Rural (SICAR), em 30/06/2018, considerando o número de beneficiários dos Assentamentos da Reforma Agrária, bem como de famílias inscritas em Territórios de Povos e Comunidades Tradicionais; dados não incluem as áreas cadastradas em Unidades de Conservação da Natureza de Uso Sustentável, nas quais admite-se a permanência de populações tradicionais

³Percentual calculado com base na área passível de cadastro

Incremento em relação ao mês anterior

80.110 hectares

EXTRATO – BAHIA

ÁREA PASSÍVEL DE CADASTRO ¹	ÁREA TOTAL CADASTRADA ²	PERCENTUAL DE ÁREA CADASTRADA ³
29.581.747 ha	21.685.617 ha	73,31%

Número de Imóveis Cadastrados²: 553.669

¹Área estimada com base no Censo Agropecuário 2006 (IBGE)

²Informações extraídas do Sistema de Cadastro Ambiental Rural (SICAR), em 30/06/2018, considerando o número de beneficiários dos Assentamentos da Reforma Agrária, bem como de famílias inscritas em Territórios de Povos e Comunidades Tradicionais; dados não incluem as áreas cadastradas em Unidades de Conservação da Natureza de Uso Sustentável, nas quais admite-se a permanência de populações tradicionais

³Percentual calculado com base na área passível de cadastro

Incremento em relação ao mês anterior

615.804 hectares

EXTRATO – CEARÁ

ÁREA PASSÍVEL DE CADASTRO ¹	ÁREA TOTAL CADASTRADA ²	PERCENTUAL DE ÁREA CADASTRADA ³
7.948.067 ha	6.458.861 ha	81,26%

Número de Imóveis Cadastrados²: 150.031

¹Área estimada com base no Censo Agropecuário 2006 (IBGE)

²Informações extraídas do Sistema de Cadastro Ambiental Rural (SICAR), em 30/06/2018, considerando o número de beneficiários dos Assentamentos da Reforma Agrária, bem como de famílias inscritas em Territórios de Povos e Comunidades Tradicionais; dados não incluem as áreas cadastradas em Unidades de Conservação da Natureza de Uso Sustentável, nas quais admite-se a permanência de populações tradicionais

³Percentual calculado com base na área passível de cadastro

Incremento em relação ao mês anterior

388.171 hectares

EXTRATO – MARANHÃO

ÁREA PASSÍVEL DE CADASTRO ¹	ÁREA TOTAL CADASTRADA ²	PERCENTUAL DE ÁREA CADASTRADA ³
13.033.568 ha	19.994.885 ha	Acima de 100%

Número de Imóveis Cadastrados²: 181.140

¹Área estimada com base no Censo Agropecuário 2006 (IBGE)

²Informações extraídas do Sistema de Cadastro Ambiental Rural (SICAR), em 30/06/2018, considerando o número de beneficiários dos Assentamentos da Reforma Agrária, bem como de famílias inscritas em Territórios de Povos e Comunidades Tradicionais; dados não incluem as áreas cadastradas em Unidades de Conservação da Natureza de Uso Sustentável, nas quais admite-se a permanência de populações tradicionais

³Percentual calculado com base na área passível de cadastro

Incremento em relação ao mês anterior

612.682 hectares

EXTRATO – PARAÍBA

ÁREA PASSÍVEL DE CADASTRO ¹	ÁREA TOTAL CADASTRADA ²	PERCENTUAL DE ÁREA CADASTRADA ³
3.787.162 ha	3.150.250 ha	83,18%

Número de Imóveis Cadastrados²: 118.604

¹Área estimada com base no Censo Agropecuário 2006 (IBGE)

²Informações extraídas do Sistema de Cadastro Ambiental Rural (SICAR), em 30/06/2018, considerando o número de beneficiários dos Assentamentos da Reforma Agrária, bem como de famílias inscritas em Territórios de Povos e Comunidades Tradicionais; dados não incluem as áreas cadastradas em Unidades de Conservação da Natureza de Uso Sustentável, nas quais admite-se a permanência de populações tradicionais

³Percentual calculado com base na área passível de cadastro

Incremento em relação ao mês anterior
144.205 hectares

EXTRATO – PERNAMBUCO

ÁREA PASSÍVEL DE CADASTRO ¹	ÁREA TOTAL CADASTRADA ²	PERCENTUAL DE ÁREA CADASTRADA ³
5.434.076 ha	5.568.673 ha	Acima de 100%

Número de Imóveis Cadastrados²: 263.510

¹Área estimada com base no Censo Agropecuário 2006 (IBGE)

²Informações extraídas do Sistema de Cadastro Ambiental Rural (SICAR), em 30/06/2018, considerando o número de beneficiários dos Assentamentos da Reforma Agrária, bem como de famílias inscritas em Territórios de Povos e Comunidades Tradicionais; dados não incluem as áreas cadastradas em Unidades de Conservação da Natureza de Uso Sustentável, nas quais admite-se a permanência de populações tradicionais

³Percentual calculado com base na área passível de cadastro

Incremento em relação ao mês anterior

200.420 hectares

EXTRATO – PIAUÍ

ÁREA PASSÍVEL DE CADASTRO ¹	ÁREA TOTAL CADASTRADA ²	PERCENTUAL DE ÁREA CADASTRADA ³
9.506.597 ha	12.749.394 ha	Acima de 100%

Número de Imóveis Cadastrados²: 151.742

¹Área estimada com base no Censo Agropecuário 2006 (IBGE)

²Informações extraídas do Sistema de Cadastro Ambiental Rural (SICAR), em 30/06/2018, considerando o número de beneficiários dos Assentamentos da Reforma Agrária, bem como de famílias inscritas em Territórios de Povos e Comunidades Tradicionais; dados não incluem as áreas cadastradas em Unidades de Conservação da Natureza de Uso Sustentável, nas quais admite-se a permanência de populações tradicionais

³Percentual calculado com base na área passível de cadastro

Incremento em relação ao mês anterior

411.638 hectares

EXTRATO – RIO GRANDE DO NORTE

ÁREA PASSÍVEL DE CADASTRO ¹	ÁREA TOTAL CADASTRADA ²	PERCENTUAL DE ÁREA CADASTRADA ³
3.187.928 ha	2.997.800 ha	94,04%

Número de Imóveis Cadastrados²: 73.416

¹Área estimada com base no Censo Agropecuário 2006 (IBGE)

²Informações extraídas do Sistema de Cadastro Ambiental Rural (SICAR), em 30/06/2018, considerando o número de beneficiários dos Assentamentos da Reforma Agrária, bem como de famílias inscritas em Territórios de Povos e Comunidades Tradicionais; dados não incluem as áreas cadastradas em Unidades de Conservação da Natureza de Uso Sustentável, nas quais admite-se a permanência de populações tradicionais

³Percentual calculado com base na área passível de cadastro

Incremento em relação ao mês anterior

115.758 hectares

EXTRATO – SERGIPE

ÁREA PASSÍVEL DE CADASTRO ¹	ÁREA TOTAL CADASTRADA ²	PERCENTUAL DE ÁREA CADASTRADA ³
1.482.437 ha	1.339.102 ha	90,33%

Número de Imóveis Cadastrados²: 55.788

¹Área estimada com base no Censo Agropecuário 2006 (IBGE)

²Informações extraídas do Sistema de Cadastro Ambiental Rural (SICAR), em 30/06/2018, considerando o número de beneficiários dos Assentamentos da Reforma Agrária, bem como de famílias inscritas em Territórios de Povos e Comunidades Tradicionais; dados não incluem as áreas cadastradas em Unidades de Conservação da Natureza de Uso Sustentável, nas quais admite-se a permanência de populações tradicionais

³Percentual calculado com base na área passível de cadastro

Incremento em relação ao mês anterior

36.557 hectares

Extrato Estados

Região Centro-Oeste

EXTRATO – DISTRITO FEDERAL

ÁREA PASSÍVEL DE CADASTRO ¹	ÁREA TOTAL CADASTRADA ²	PERCENTUAL DE ÁREA CADASTRADA ³
478.514 ha	699.033 ha	Acima de 100%

Número de Imóveis Cadastrados²: 12.840

¹Dado atualizado pelo DF em Abril de 2015

²Informações extraídas do Sistema de Cadastro Ambiental Rural (SICAR), em 30/06/2018, considerando o número de beneficiários dos Assentamentos da Reforma Agrária, bem como de famílias inscritas em Territórios de Povos e Comunidades Tradicionais; dados não incluem as áreas cadastradas em Unidades de Conservação da Natureza de Uso Sustentável, nas quais admite-se a permanência de populações tradicionais

³Percentual calculado com base na área passível de cadastro

Incremento em relação ao mês anterior

4.980 hectares

EXTRATO – GOIÁS

ÁREA PASSÍVEL DE CADASTRO ¹	ÁREA TOTAL CADASTRADA ²	PERCENTUAL DE ÁREA CADASTRADA ³
26.136.081 ha	27.465.952 ha	Acima de 100%

Número de Imóveis Cadastrados²: 160.893

¹Área estimada com base no Censo Agropecuário 2006 (IBGE)

²Informações extraídas do Sistema de Cadastro Ambiental Rural (SICAR), em 30/06/2018, considerando o número de beneficiários dos Assentamentos da Reforma Agrária, bem como de famílias inscritas em Territórios de Povos e Comunidades Tradicionais; dados não incluem as áreas cadastradas em Unidades de Conservação da Natureza de Uso Sustentável, nas quais admite-se a permanência de populações tradicionais

³Percentual calculado com base na área passível de cadastro

Incremento em relação ao mês anterior
560.161 hectares

EXTRATO – MATO GROSSO DO SUL

ÁREA PASSÍVEL DE CADASTRO ¹	ÁREA TOTAL CADASTRADA ²	PERCENTUAL DE ÁREA CADASTRADA ³
30.274.975 ha	31.137.218 ha	Acima de 100%
Número de Imóveis Cadastrados²: 61.035		
¹ Área estimada com base no Censo Agropecuário 2006 (IBGE)		
² Dados atualizados pelo estado em 30/06/2018		
³ Percentual calculado com base na área passível de cadastro		

Incremento em relação ao mês anterior
388.056 hectares

EXTRATO – MATO GROSSO

ÁREA PASSÍVEL DE CADASTRO ¹	ÁREA TOTAL CADASTRADA ²	PERCENTUAL DE ÁREA CADASTRADA ³
73.000.000 ha	68.990.299 ha	94,51%

Número de Imóveis Cadastrados²: 180.504

¹Dado atualizado pelo estado em Abril de 2015

²Informações extraídas do Sistema de Cadastro Ambiental Rural (SICAR), em 30/06/2018, considerando o número de beneficiários dos Assentamentos da Reforma Agrária, bem como de famílias inscritas em Territórios de Povos e Comunidades Tradicionais; dados não incluem as áreas cadastradas em Unidades de Conservação da Natureza de Uso Sustentável, nas quais admite-se a permanência de populações tradicionais

³Percentual calculado com base na área passível de cadastro

Extrato Estados Região Sudeste

EXTRATO – ESPÍRITO SANTO

ÁREA PASSÍVEL DE CADASTRO ¹	ÁREA TOTAL CADASTRADA ²	PERCENTUAL DE ÁREA CADASTRADA ³
4.277.470 ha	2.804.547 ha	65,57%

Número de Imóveis Cadastrados²: 69.927

¹Dado atualizado pelo estado em Janeiro de 2016

²Informações extraídas do Sistema de Cadastro Ambiental Rural (SICAR), em 30/06/2018, considerando o número de beneficiários dos Assentamentos da Reforma Agrária, bem como de famílias inscritas em Territórios de Povos e Comunidades Tradicionais; dados não incluem as áreas cadastradas em Unidades de Conservação da Natureza de Uso Sustentável, nas quais admite-se a permanência de populações tradicionais

³Percentual calculado com base na área passível de cadastro

Incremento em relação ao mês anterior

51.959 hectares

EXTRATO – MINAS GERAIS

ÁREA PASSÍVEL DE CADASTRO ¹	ÁREA TOTAL CADASTRADA ²	PERCENTUAL DE ÁREA CADASTRADA ³
33.083.503 ha	43.077.403 ha	Acima de 100%

Número de Imóveis Cadastrados²: 709.007

¹Área estimada com base no Censo Agropecuário 2006 (IBGE)

²Informações extraídas do Sistema de Cadastro Ambiental Rural (SICAR), em 30/06/2018, considerando o número de beneficiários dos Assentamentos da Reforma Agrária, bem como de famílias inscritas em Territórios de Povos e Comunidades Tradicionais; dados não incluem as áreas cadastradas em Unidades de Conservação da Natureza de Uso Sustentável, nas quais admite-se a permanência de populações tradicionais

³Percentual calculado com base na área passível de cadastro

Incremento em relação ao mês anterior

582.895 hectares

EXTRATO – SÃO PAULO

ÁREA PASSÍVEL DE CADASTRO ¹	ÁREA TOTAL CADASTRADA ²	PERCENTUAL DE ÁREA CADASTRADA ³
16.954.564 ha	19.613.458 ha	Acima de 100%
Número de Imóveis Cadastrados²: 338.519		
¹ Área estimada com base no Censo Agropecuário 2006 (IBGE) ² Dados atualizados pelo estado em 01/07/2018 ³ Percentual calculado com base na área passível de cadastro		

Incremento em relação ao mês anterior
360.377 hectares

EXTRATO – RIO DE JANEIRO

ÁREA PASSÍVEL DE CADASTRO ¹	ÁREA TOTAL CADASTRADA ²	PERCENTUAL DE ÁREA CADASTRADA ³
2.059.459 ha	2.275.402 ha	Acima de 100%

Número de Imóveis Cadastrados²: 48.080

¹Área estimada com base no Censo Agropecuário 2006 (IBGE)

²Informações extraídas do Sistema de Cadastro Ambiental Rural (SICAR), em 30/06/2018, considerando o número de beneficiários dos Assentamentos da Reforma Agrária, bem como de famílias inscritas em Territórios de Povos e Comunidades Tradicionais; dados não incluem as áreas cadastradas em Unidades de Conservação da Natureza de Uso Sustentável, nas quais admite-se a permanência de populações tradicionais

³Percentual calculado com base na área passível de cadastro

Incremento em relação ao mês anterior

66.842 hectares

Extrato Estados

Região Sul

EXTRATO – PARANÁ

ÁREA PASSÍVEL DE CADASTRO ¹	ÁREA TOTAL CADASTRADA ²	PERCENTUAL DE ÁREA CADASTRADA ³
15.391.782 ha	16.617.150 ha	Acima de 100%

Número de Imóveis Cadastrados²: 430.394

¹Área estimada com base no Censo Agropecuário 2006 (IBGE)

²Informações extraídas do Sistema de Cadastro Ambiental Rural (SICAR), em 30/06/2018, considerando o número de beneficiários dos Assentamentos da Reforma Agrária, bem como de famílias inscritas em Territórios de Povos e Comunidades Tradicionais; dados não incluem as áreas cadastradas em Unidades de Conservação da Natureza de Uso Sustentável, nas quais admite-se a permanência de populações tradicionais

³Percentual calculado com base na área passível de cadastro

Incremento em relação ao mês anterior

292.608 hectares

EXTRATO – RIO GRANDE DO SUL

ÁREA PASSÍVEL DE CADASTRO ¹	ÁREA TOTAL CADASTRADA ²	PERCENTUAL DE ÁREA CADASTRADA ³
20.326.355 ha	20.847.189 ha	Acima de 100%

Número de Imóveis Cadastrados²: 547.449

¹Área estimada com base no Censo Agropecuário 2006 (IBGE)

²Informações extraídas do Sistema de Cadastro Ambiental Rural (SICAR), em 30/06/2018, considerando o número de beneficiários dos Assentamentos da Reforma Agrária, bem como de famílias inscritas em Territórios de Povos e Comunidades Tradicionais; dados não incluem as áreas cadastradas em Unidades de Conservação da Natureza de Uso Sustentável, nas quais admite-se a permanência de populações tradicionais

³Percentual calculado com base na área passível de cadastro

Incremento em relação ao mês anterior
520.926 hectares

EXTRATO – SANTA CATARINA

ÁREA PASSÍVEL DE CADASTRO ¹	ÁREA TOTAL CADASTRADA ²	PERCENTUAL DE ÁREA CADASTRADA ³
6.062.490 ha	7.340.517 ha	Acima de 100%

Número de Imóveis Cadastrados²: 322.933

¹Área estimada com base no Censo Agropecuário 2006 (IBGE)

²Informações extraídas do Sistema de Cadastro Ambiental Rural (SICAR), em 30/06/2018, considerando o número de beneficiários dos Assentamentos da Reforma Agrária, bem como de famílias inscritas em Territórios de Povos e Comunidades Tradicionais; dados não incluem as áreas cadastradas em Unidades de Conservação da Natureza de Uso Sustentável, nas quais admite-se a permanência de populações tradicionais

³Percentual calculado com base na área passível de cadastro

Incremento em relação ao mês anterior

72.173 hectares

FONTE DOS DADOS – POR ESTADO

Estado		Integração SiCAR			Fonte: Área Cadastrável	
		SiCAR	Sistema Próprio – Integrado	Sistema Próprio – Em Integração	Censo Agropecuário IBGE - 2006	Dados Próprios
Norte	Acre	X			X	
	Amapá	X				X
	Amazonas	X				X
	Pará	X				X
	Rondônia	X			X	
	Roraima	X			X	
	Tocantins		X		X	
Nordeste	Alagoas	X			X	
	Bahia		X		X	
	Ceará	X			X	
	Maranhão	X			X	
	Paraíba	X			X	
	Pernambuco	X			X	
	Piauí	X			X	
	Rio Grande do Norte	X			X	
	Sergipe	X			X	
Centro-Oeste	Distrito Federal	X				X
	Goias	X			X	
	Mato Grosso do Sul			X	X	
	Mato Grosso			X		X
Sudeste	Espírito Santo		X			X
	Minas Gerais	X			X	
	Rio de Janeiro	X			X	
	São Paulo		X		X	
Sul	Paraná	X			X	
	Rio Grand do Sul	X			X	
	Santa Catarina	X			X	