



Boletim Informativo

Junho de 2015



Ministério do
Meio Ambiente



Extrato Geral Brasil

EXTRATO – BRASIL

| ÁREA PASSÍVEL DE CADASTRO* | ÁREA TOTAL CADASTRADA | PERCENTUAL DE ÁREA CADASTRADA** |
|---|-----------------------|---------------------------------|
| 397.562.970 ha | 227.679.854 ha | 57,27% |
| Número de Imóveis cadastrados: 1.727.660 | | |

Observações: Dados obtidos do Sistema de Cadastro Ambiental Rural (SiCAR), somados aos dados relativos a inscrições dos projetos de assentamentos do INCRA e dos sistemas estaduais do Pará, Rondônia, Espírito Santo, Mato Grosso do Sul e São Paulo. *Área passível de cadastro de acordo com Censo Agropecuário IBGE 2006 e atualizações das unidades federativas (Amapá, Amazonas, Pará, Mato Grosso e Distrito Federal). **Percentual calculado com base na área passível de cadastro e atualizações das unidades federativas (Amapá, Amazonas, Pará, Mato Grosso e Distrito Federal)

Incremento mensal em
área de imóveis
correspondente a:

6,93%

Incremento em relação ao mês anterior

Em área: **14.759.436 hectares**

Em imóveis: **197.217**

EXTRATO GERAL – BRASIL

| | Região | Área Cadastrável (em hectares) * | Área Cadastrada (em hectares) | Imóveis Cadastrados | Percentual de Área Cadastrada** |
|---------------------|--------------|-------------------------------------|----------------------------------|------------------------|------------------------------------|
| Geral Brasil | Norte | 94.881.237 | 72.601.774 | 239.587 | 76,52% |
| | Nordeste | 76.074.156 | 17.504.149 | 39.886 | 23,01% |
| | Centro Oeste | 129.889.569 | 69.901.939 | 126.546 | 53,82% |
| | Sudeste | 54.937.380 | 26.767.700 | 404.500 | 48,72% |
| | Sul | 41.780.627 | 8.303.350 | 321.648 | 19,87% |
| Total SiCAR | | 397.562.970 | 195.078.914 | 1.132.167 | 49,07% |
| Assentamentos 1*** | | | 17.739.715 | 327.734 | |
| Assentamentos 2**** | | | 14.861.225 | 267.759 | |
| Total Geral | | 397.562.970 | 227.679.854 | 1.727.660 | 57,27% |

*Fonte de dados: Censo Agropecuário IBGE 2006 e atualização das unidades federativas (AP, AM, PA, MT e DF)

**Percentual calculado com base no Censo Agropecuário IBGE 2006 e atualização das unidades federativas (AP, AM, PA, MT e DF)

***Projetos de Assentamentos do INCRA em cadastramento no SiCAR

****Projetos de Assentamentos do INCRA aguardando envio de dados (Sistemas Estaduais) no SiCAR

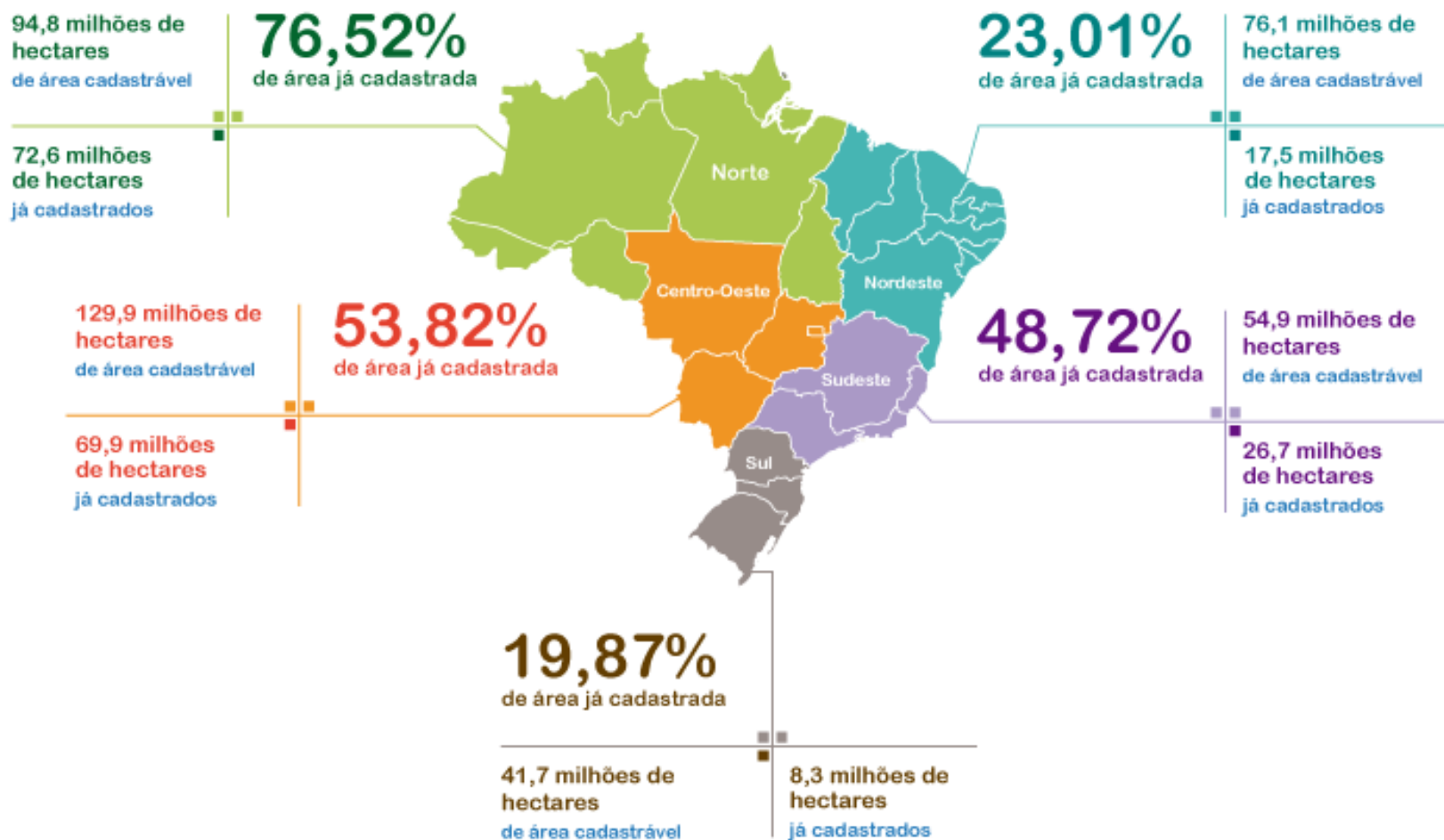

Extrato Estados

Região Norte

EXTRATO – ACRE

| ÁREA PASSÍVEL DE CADASTRO* | ÁREA TOTAL CADASTRADA | PERCENTUAL DE ÁREA CADASTRADA** |
|--|-----------------------|---------------------------------|
| 3.528.543 ha | 3.778.670 ha | Acima de 100 % |
| Número de Imóveis Cadastrados: 21.679 | | |

Observação: Dados obtidos do Sistema de Cadastro Ambiental Rural (SiCAR) – em 30/06/2015

*Área passível de cadastrado de acordo com Censo Agropecuário IBGE 2006

**Percentual de área cadastrada estimado com base no Censo Agropecuário IBGE 2006

Incremento em relação ao mês anterior
Em área: **105.443 hectares**

EXTRATO – AMAPÁ

| ÁREA PASSÍVEL DE CADASTRO* | ÁREA TOTAL CADASTRADA | PERCENTUAL DE ÁREA CADASTRADA |
|---|-----------------------|-------------------------------|
| 2.079.381 ha | 1.749.395 ha | 84,13 % |
| Número de Imóveis Cadastrados: 502 | | |

Observação: Dados obtidos do Sistema de Cadastro Ambiental Rural (SiCAR) – em 30/06/2015

*Dado atualizado por informações repassadas pelo estado do Amapá em abril de 2015

Incremento em relação ao mês anterior
Em área: **52.318 hectares**

EXTRATO – AMAZONAS

| ÁREA PASSÍVEL DE CADASTRO* | ÁREA TOTAL CADASTRADA | PERCENTUAL DE ÁREA CADASTRADA** |
|---|-----------------------|---------------------------------|
| 6.733.964 ha | 8.148.089 ha | Acima de 100 % |
| Número de Imóveis Cadastrados: 6.034 | | |

Observação: Dados obtidos do Sistema de Cadastro Ambiental Rural (SiCAR) – em 30/06/2015

*Dado atualizado por informações repassadas pelo estado do Amazonas em abril de 2015

**Considerando que as informações declaradas no SiCAR ainda não foram alvo de análise técnica, o número pode apresentar inconsistências

Incremento em relação ao mês anterior
Em área: **238.529 hectares**

EXTRATO – PARÁ

| ÁREA PASSÍVEL DE CADASTRO* | ÁREA TOTAL CADASTRADA | PERCENTUAL DE ÁREA CADASTRADA |
|---|-----------------------|-------------------------------|
| 58.000.000 ha | 46.506.306 ha | 80,18% |
| Número de Imóveis Cadastrados: 147.426 | | |

Observação: Dados atualizados pelo estado do Pará – em maio de 2015

*Dado atualizado por informações repassadas pelo estado do Pará em abril de 2015

EXTRATO – RONDÔNIA

| ÁREA PASSÍVEL DE CADASTRO* | ÁREA TOTAL CADASTRADA | PERCENTUAL DE ÁREA CADASTRADA** |
|--|-----------------------|---------------------------------|
| 8.433.868 ha | 5.839.461 ha | 69,24 % |
| Número de Imóveis Cadastrados: 50.000 | | |

Observação: Dados atualizados pelo estado de Rondônia – em abril de 2015

*Área passível de cadastrado de acordo com Censo Agropecuário IBGE 2006

**Percentual de área cadastrada estimado com base no Censo Agropecuário IBGE 2006

EXTRATO – RORAIMA

| ÁREA PASSÍVEL DE CADASTRO* | ÁREA TOTAL CADASTRADA | PERCENTUAL DE ÁREA CADASTRADA** |
|---|-----------------------|---------------------------------|
| 1.717.532 ha | 1.959.137 ha | Acima de 100 % |
| Número de Imóveis Cadastrados: 1.806 | | |

Observação: Dados obtidos do Sistema de Cadastro Ambiental Rural (SiCAR) – em 30/06/2015

*Área passível de cadastrado de acordo com Censo Agropecuário IBGE 2006

**Percentual de área cadastrada estimado com base no Censo Agropecuário IBGE 2006

Incremento em relação ao mês anterior
Em área: **79.697 hectares**

EXTRATO – TOCANTINS

| ÁREA PASSÍVEL DE CADASTRO* | ÁREA TOTAL CADASTRADA | PERCENTUAL DE ÁREA CADASTRADA** |
|--|-----------------------|---------------------------------|
| 14.387.949 ha | 4.621.315 ha | 32,12 % |
| Número de Imóveis Cadastrados: 12.140 | | |

Observação: Dados obtidos do Sistema de Cadastro Ambiental Rural (SiCAR) – em 30/06/2015

*Área passível de cadastrado de acordo com Censo Agropecuário IBGE 2006

**Percentual de área cadastrada estimado com base no Censo Agropecuário IBGE 2006

Incremento em relação ao mês anterior
Em área: **665.504 hectares**

Extrato Estados Região Nordeste

EXTRATO – ALAGOAS

| ÁREA PASSÍVEL DE CADASTRO* | ÁREA TOTAL CADASTRADA | PERCENTUAL DE ÁREA CADASTRADA** |
|---|-----------------------|---------------------------------|
| 2.112.574 ha | 246.599 ha | 11,67 % |
| Número de Imóveis Cadastrados: 1.385 | | |

Observação: Dados obtidos do Sistema de Cadastro Ambiental Rural (SiCAR) – em 30/06/2015

*Área passível de cadastrado de acordo com Censo Agropecuário IBGE 2006

**Percentual de área cadastrada estimado com base no Censo Agropecuário IBGE 2006

Incremento em relação ao mês anterior
Em área: **105.250 hectares**

EXTRATO – BAHIA

| ÁREA PASSÍVEL DE CADASTRO* | ÁREA TOTAL CADASTRADA | PERCENTUAL DE ÁREA CADASTRADA** |
|--|-----------------------|---------------------------------|
| 29.581.747 ha | 4.559.089 ha | 15,41 % |
| Número de Imóveis Cadastrados: 13.494 | | |

Observação: Dados obtidos do Sistema de Cadastro Ambiental Rural (SiCAR) – em 30/06/2015

*Área passível de cadastrado de acordo com Censo Agropecuário IBGE 2006

**Percentual de área cadastrada estimado com base no Censo Agropecuário IBGE 2006

Incremento em relação ao mês anterior
Em área: **782.988 hectares**

EXTRATO – CEARÁ

| ÁREA PASSÍVEL DE CADASTRO* | ÁREA TOTAL CADASTRADA | PERCENTUAL DE ÁREA CADASTRADA** |
|---|-----------------------|---------------------------------|
| 7.948.067 ha | 636.655 ha | 8,01 % |
| Número de Imóveis Cadastrados: 1.394 | | |

Observação: Dados obtidos do Sistema de Cadastro Ambiental Rural (SiCAR) – em 30/06/2015

*Área passível de cadastrado de acordo com Censo Agropecuário IBGE 2006

**Percentual de área cadastrada estimado com base no Censo Agropecuário IBGE 2006

Incremento em relação ao mês anterior
Em área: **172.183 hectares**

EXTRATO – MARANHÃO

| ÁREA PASSÍVEL DE CADASTRO* | ÁREA TOTAL CADASTRADA | PERCENTUAL DE ÁREA CADASTRADA** |
|--|-----------------------|---------------------------------|
| 13.033.568 ha | 10.141.842 ha | 77,81 % |
| Número de Imóveis Cadastrados: 13.581 | | |

Observação: Dados obtidos do Sistema de Cadastro Ambiental Rural (SiCAR) – em 30/06/2015

*Área passível de cadastrado de acordo com Censo Agropecuário IBGE 2006

**Percentual de área cadastrada estimado com base no Censo Agropecuário IBGE 2006

Incremento em relação ao mês anterior
Em área: **1.077.355 hectares**

EXTRATO – PARAÍBA

| ÁREA PASSÍVEL DE CADASTRO* | ÁREA TOTAL CADASTRADA | PERCENTUAL DE ÁREA CADASTRADA** |
|---|-----------------------|---------------------------------|
| 3.787.162 ha | 233.652 ha | 6,17 % |
| Número de Imóveis Cadastrados: 1.910 | | |

Observação: Dados obtidos do Sistema de Cadastro Ambiental Rural (SiCAR) – em 30/06/2015

*Área passível de cadastramento de acordo com Censo Agropecuário IBGE 2006

**Percentual de área cadastrada estimado com base no Censo Agropecuário IBGE 2006

Incremento em relação ao mês anterior
Em área: **56.318 hectares**

EXTRATO – PERNAMBUCO

| ÁREA PASSÍVEL DE CADASTRO* | ÁREA TOTAL CADASTRADA | PERCENTUAL DE ÁREA CADASTRADA** |
|---|-----------------------|---------------------------------|
| 5.434.076 ha | 121.760 ha | 2,24 % |
| Número de Imóveis Cadastrados: 1.625 | | |

Observação: Dados obtidos do Sistema de Cadastro Ambiental Rural (SiCAR) – em 30/06/2015

*Área passível de cadastrado de acordo com Censo Agropecuário IBGE 2006

**Percentual de área cadastrada estimado com base no Censo Agropecuário IBGE 2006

Incremento em relação ao mês anterior
Em área: **25.837 hectares**

EXTRATO – PIAUÍ

| ÁREA PASSÍVEL DE CADASTRO* | ÁREA TOTAL CADASTRADA | PERCENTUAL DE ÁREA CADASTRADA** |
|---|-----------------------|---------------------------------|
| 9.506.597 ha | 1.051.443 ha | 11,06 % |
| Número de Imóveis Cadastrados: 1.258 | | |

Observação: Dados obtidos do Sistema de Cadastro Ambiental Rural (SiCAR) – em 30/06/2015

*Área passível de cadastramento de acordo com Censo Agropecuário IBGE 2006

**Percentual de área cadastrada estimado com base no Censo Agropecuário IBGE 2006

Incremento em relação ao mês anterior
Em área: **147.924 hectares**

EXTRATO – RIO GRANDE DO NORTE

| ÁREA PASSÍVEL DE CADASTRO* | ÁREA TOTAL CADASTRADA | PERCENTUAL DE ÁREA CADASTRADA** |
|---|-----------------------|---------------------------------|
| 3.187.928 ha | 243.513 ha | 7,64 % |
| Número de Imóveis Cadastrados: 1.254 | | |

Observação: Dados obtidos do Sistema de Cadastro Ambiental Rural (SiCAR) – em 30/06/2015

*Área passível de cadastrado de acordo com Censo Agropecuário IBGE 2006

**Percentual de área cadastrada estimado com base no Censo Agropecuário IBGE 2006

Incremento em relação ao mês anterior
Em área: 40.940 hectares

EXTRATO – SERGIPE

| ÁREA PASSÍVEL DE CADASTRO* | ÁREA TOTAL CADASTRADA | PERCENTUAL DE ÁREA CADASTRADA** |
|---|-----------------------|---------------------------------|
| 1.482.437 ha | 269.597 ha | 18,19 % |
| Número de Imóveis Cadastrados: 3.985 | | |

Observação: Dados obtidos do Sistema de Cadastro Ambiental Rural (SiCAR) – em 30/06/2015

*Área passível de cadastrado de acordo com Censo Agropecuário IBGE 2006

**Percentual de área cadastrada estimado com base no Censo Agropecuário IBGE 2006

Incremento em relação ao mês anterior
Em área: **20.787 hectares**

Extrato Estados

Região Centro-Oeste

EXTRATO – DISTRITO FEDERAL

| ÁREA PASSÍVEL DE CADASTRO* | ÁREA TOTAL CADASTRADA | PERCENTUAL DE ÁREA CADASTRADA** |
|---|-----------------------|---------------------------------|
| 478.514 ha | 490.270 ha | Acima de 100 % |
| Número de Imóveis Cadastrados: 1.545 | | |

Observação: Dados obtidos do Sistema de Cadastro Ambiental Rural (SiCAR) – em 30/06/2015

*Dado atualizado por informações repassadas pelo Distrito Federal em maio de 2015

**Considerando que as informações declaradas no SiCAR ainda não foram alvo de análise técnica, o número pode apresentar inconsistências

Incremento em relação ao mês anterior
Em área: **5.370 hectares**

EXTRATO – GOIÁS

| ÁREA PASSÍVEL DE CADASTRO* | ÁREA TOTAL CADASTRADA | PERCENTUAL DE ÁREA CADASTRADA** |
|--|-----------------------|---------------------------------|
| 26.136.081 ha | 10.611.936 ha | 40,60 % |
| Número de Imóveis Cadastrados: 39.957 | | |

Observação: Dados obtidos do Sistema de Cadastro Ambiental Rural (SiCAR) – em 30/06/2015

*Área passível de cadastramento de acordo com Censo Agropecuário IBGE 2006

**Percentual de área cadastrada estimado com base no Censo Agropecuário IBGE 2006

Incremento em relação ao mês anterior
Em área: **1.064.472 hectares**

EXTRATO – MATO GROSSO DO SUL

| ÁREA PASSÍVEL DE CADASTRO* | ÁREA TOTAL CADASTRADA | PERCENTUAL DE ÁREA CADASTRADA** |
|---|-----------------------|---------------------------------|
| 30.274.975 ha | 5.800.308 ha | 19,16 % |
| Número de Imóveis Cadastrados: 9.231 | | |

Observação: Dados atualizados pelo estado do Mato Grosso do Sul em maio de 2015

*Área passível de cadastrado de acordo com Censo Agropecuário IBGE 2006

**Percentual de área cadastrada estimado com base no Censo Agropecuário IBGE 2006

EXTRATO – MATO GROSSO

| ÁREA PASSÍVEL DE CADASTRO* | ÁREA TOTAL CADASTRADA | PERCENTUAL DE ÁREA CADASTRADA |
|--|-----------------------|-------------------------------|
| 73.000.000 ha | 52.999.426 ha | 72,60 % |
| Número de Imóveis Cadastrados: 75.813 | | |

Observação: Dados obtidos do Sistema de Cadastro Ambiental Rural (SiCAR) – em 30/06/2015

* Dado atualizado por informações repassadas pelo estado do Mato Grosso em maio de 2015

Incremento em relação ao mês anterior
Em área: **1.725.045 hectares**

Extrato Estados Região Sudeste

EXTRATO – ESPÍRITO SANTO

| ÁREA PASSÍVEL DE CADASTRO* | ÁREA TOTAL CADASTRADA | PERCENTUAL DE ÁREA CADASTRADA** |
|--|-----------------------|---------------------------------|
| 2.839.854 ha | 750.042 ha | 26,41% |
| Número de Imóveis Cadastrados: 18.379 | | |

Observação: Dados atualizados pelo estado do Espírito Santo em junho de 2015

*Área passível de cadastrado de acordo com Censo Agropecuário IBGE 2006

**Percentual de área cadastrada estimado com base no Censo Agropecuário IBGE 2006

Incremento em relação ao mês anterior
Em área: **51.754 hectares**

EXTRATO – MINAS GERAIS

| ÁREA PASSÍVEL DE CADASTRO* | ÁREA TOTAL CADASTRADA | PERCENTUAL DE ÁREA CADASTRADA** |
|---|-----------------------|---------------------------------|
| 33.083.503 ha | 13.809.626 ha | 41,74 % |
| Número de Imóveis Cadastrados: 201.332 | | |

Observação: Dados obtidos do Sistema de Cadastro Ambiental Rural (SiCAR) – em 30/06/2015

*Área passível de cadastrado de acordo com Censo Agropecuário IBGE 2006

**Percentual de área cadastrada estimado com base no Censo Agropecuário IBGE 2006

Incremento em relação ao mês anterior
Em área: **2.874.944 hectares**

EXTRATO – RIO DE JANEIRO

| ÁREA PASSÍVEL DE CADASTRO* | ÁREA TOTAL CADASTRADA | PERCENTUAL DE ÁREA CADASTRADA** |
|---|-----------------------|---------------------------------|
| 2.059.459 ha | 1.692.553 ha | 82,18 % |
| Número de Imóveis Cadastrados: 8.057 | | |

Observação: Dados obtidos do Sistema de Cadastro Ambiental Rural (SiCAR) – em 30/06/2015

*Área passível de cadastramento de acordo com Censo Agropecuário IBGE 2006

**Percentual de área cadastrada estimado com base no Censo Agropecuário IBGE 2006

Incremento em relação ao mês anterior
Em área: **158.648 hectares**

EXTRATO – SÃO PAULO

| ÁREA PASSÍVEL DE CADASTRO* | ÁREA TOTAL CADASTRADA | PERCENTUAL DE ÁREA CADASTRADA** |
|---|-----------------------|---------------------------------|
| 16.954.564 ha | 10.515.479 ha | 62,02 % |
| Número de Imóveis Cadastrados: 176.732 | | |

Observação: Dados obtidos do Sistema de Cadastro Ambiental Rural de São Paulo (SiCAR-SP) – em 28/06/2015

*Área passível de cadastrado de acordo com Censo Agropecuário IBGE 2006

**Percentual de área cadastrada estimado com base no Censo Agropecuário IBGE 2006

Incremento em relação ao mês anterior
Em área: **4.333.263 hectares**

Extrato Estados

Região Sul

EXTRATO – PARANÁ

| ÁREA PASSÍVEL DE CADASTRO* | ÁREA TOTAL CADASTRADA | PERCENTUAL DE ÁREA CADASTRADA** |
|---|-----------------------|---------------------------------|
| 15.391.782 ha | 4.937.218 ha | 32,08 % |
| Número de Imóveis Cadastrados: 148.919 | | |

Observação: Dados obtidos do Sistema de Cadastro Ambiental Rural (SiCAR) – em 30/06/2015

*Área passível de cadastrado de acordo com Censo Agropecuário IBGE 2006

**Percentual de área cadastrada estimado com base no Censo Agropecuário IBGE 2006

Incremento em relação ao mês anterior
Em área: **561.616 hectares**

EXTRATO – RIO GRANDE DO SUL

| ÁREA PASSÍVEL DE CADASTRO* | ÁREA TOTAL CADASTRADA | PERCENTUAL DE ÁREA CADASTRADA** |
|--|-----------------------|---------------------------------|
| 20.326.355 ha | 414.971 ha | 2,04 % |
| Número de Imóveis Cadastrados: 19.016 | | |

Observação: Dados obtidos do Sistema de Cadastro Ambiental Rural (SiCAR) – em 30/06/2015

*Área passível de cadastrado de acordo com Censo Agropecuário IBGE 2006

**Percentual de área cadastrada estimado com base no Censo Agropecuário IBGE 2006

Incremento em relação ao mês anterior
Em área: **111.288 hectares**

EXTRATO – SANTA CATARINA

| ÁREA PASSÍVEL DE CADASTRO* | ÁREA TOTAL CADASTRADA | PERCENTUAL DE ÁREA CADASTRADA** |
|---|-----------------------|---------------------------------|
| 6.062.490 ha | 2.951.162 ha | 48,68 % |
| Número de Imóveis Cadastrados: 153.713 | | |

Observação: Dados obtidos do Sistema de Cadastro Ambiental Rural (SiCAR) – em 30/06/2015

*Área passível de cadastrado de acordo com Censo Agropecuário IBGE 2006

**Percentual de área cadastrada estimado com base no Censo Agropecuário IBGE 2006

Incremento em relação ao mês anterior
Em área: **301.960 hectares**

FONTE DADOS – POR ESTADO

| Estado | | Integração SiCAR | | | Fonte: Área Cadastrável | |
|--------------|---------------------|------------------|-----------------------------|---------------------------------|--------------------------------|----------------|
| | | SiCAR | Sistema Próprio – Integrado | Sistema Próprio – Em Integração | Censo Agropecuário IBGE - 2006 | Dados Próprios |
| Norte | Acre | X | | | X | |
| | Amapá | X | | | | X |
| | Amazonas | X | | | | X |
| | Pará | | | X | | X |
| | Rondônia | | | X | X | |
| | Roraima | X | | | X | |
| | Tocantins | | X | | X | |
| Nordeste | Alagoas | X | | | X | |
| | Bahia | | X | | X | |
| | Ceará | X | | | X | |
| | Maranhão | X | | | X | |
| | Paraíba | X | | | X | |
| | Pernambuco | X | | | X | |
| | Piauí | X | | | X | |
| | Rio Grande do Norte | X | | | X | |
| Centro-Oeste | Sergipe | X | | | X | |
| | Distrito Federal | X | | | | X |
| | Goias | X | | | X | |
| | Mato Grosso do Sul | | | X | X | |
| Sudeste | Mato Grosso | X | | | | X |
| | Espírito Santo | | | X | X | |
| | Minas Gerais | | X | | X | |
| | Rio de Janeiro | X | | | X | |
| Sul | São Paulo | | X | | X | |
| | Paraná | X | | | X | |
| | Rio Grande do Sul | X | | | X | |
| | Santa Catarina | X | | | X | |